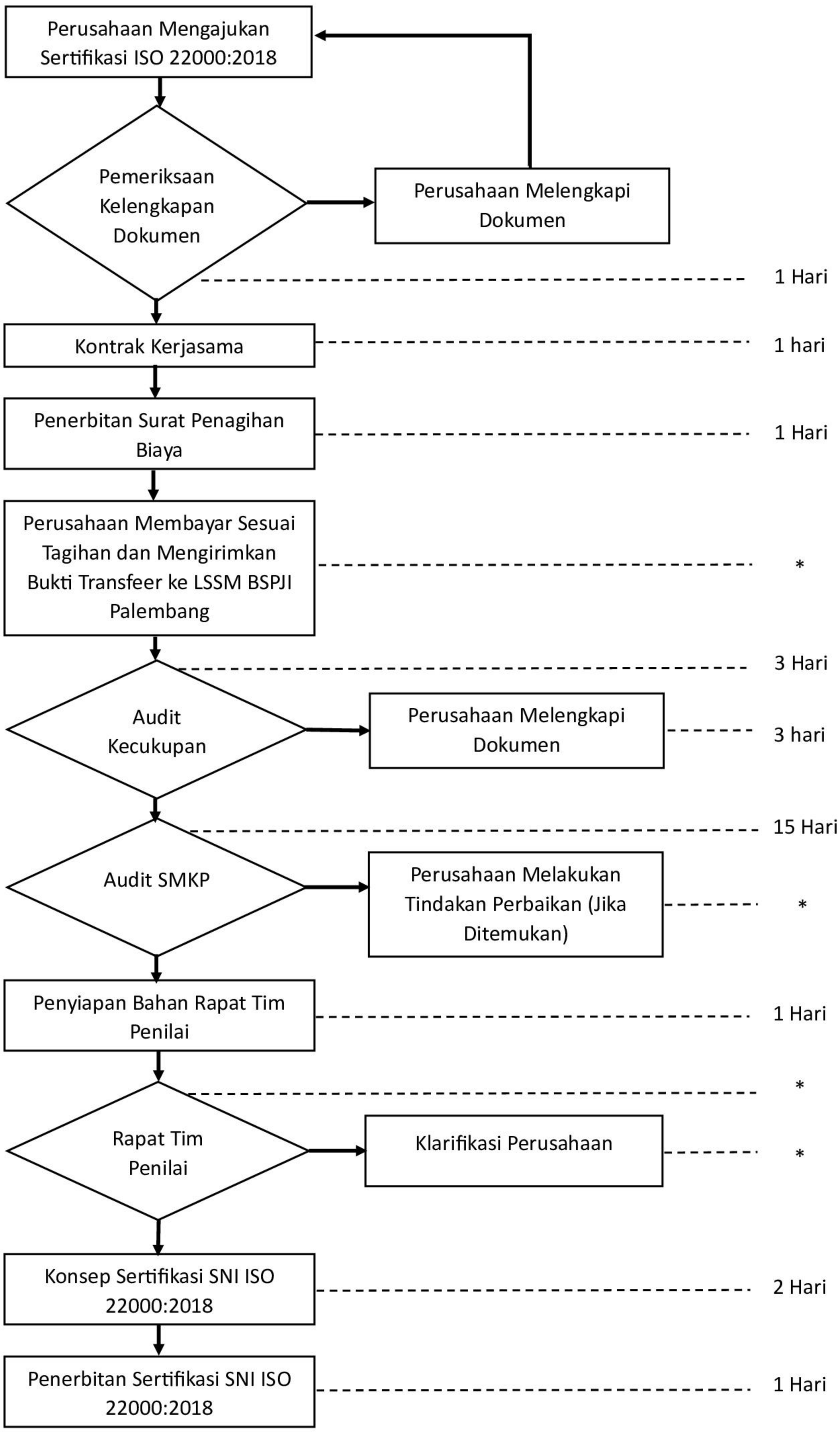
Perusahaan Mengajukan Sertifikasi ISO 22000:2018
Pemeriksaan Kelengkapan Dokumen
Perusahaan Melengkapi Dokumen
1 Hari
Kontrak Kerjasama
1 hari
Penerbitan Surat Penagihan Biaya
1 Hari
Perusahaan Membayar Sesuai Tagihan dan Mengirimkan Bukti Transfeer ke LSSM BSPJI Palembang
*
3 Hari
Audit Kecukupan
Perusahaan Melengkapi Dokumen
3 hari
15 Hari
Audit SMKP
Perusahaan Melakukan Tindakan Perbaikan (Jika Ditemukan)
*
Penyiapan Bahan Rapat Tim Penilai
1 Hari
*
Rapat Tim Penilai
Klarifikasi Perusahaan
*
Konsep Sertifikasi SNI ISO 22000:2018
2 Hari
Penerbitan Sertifikasi SNI ISO 22000:2018
1 Hari