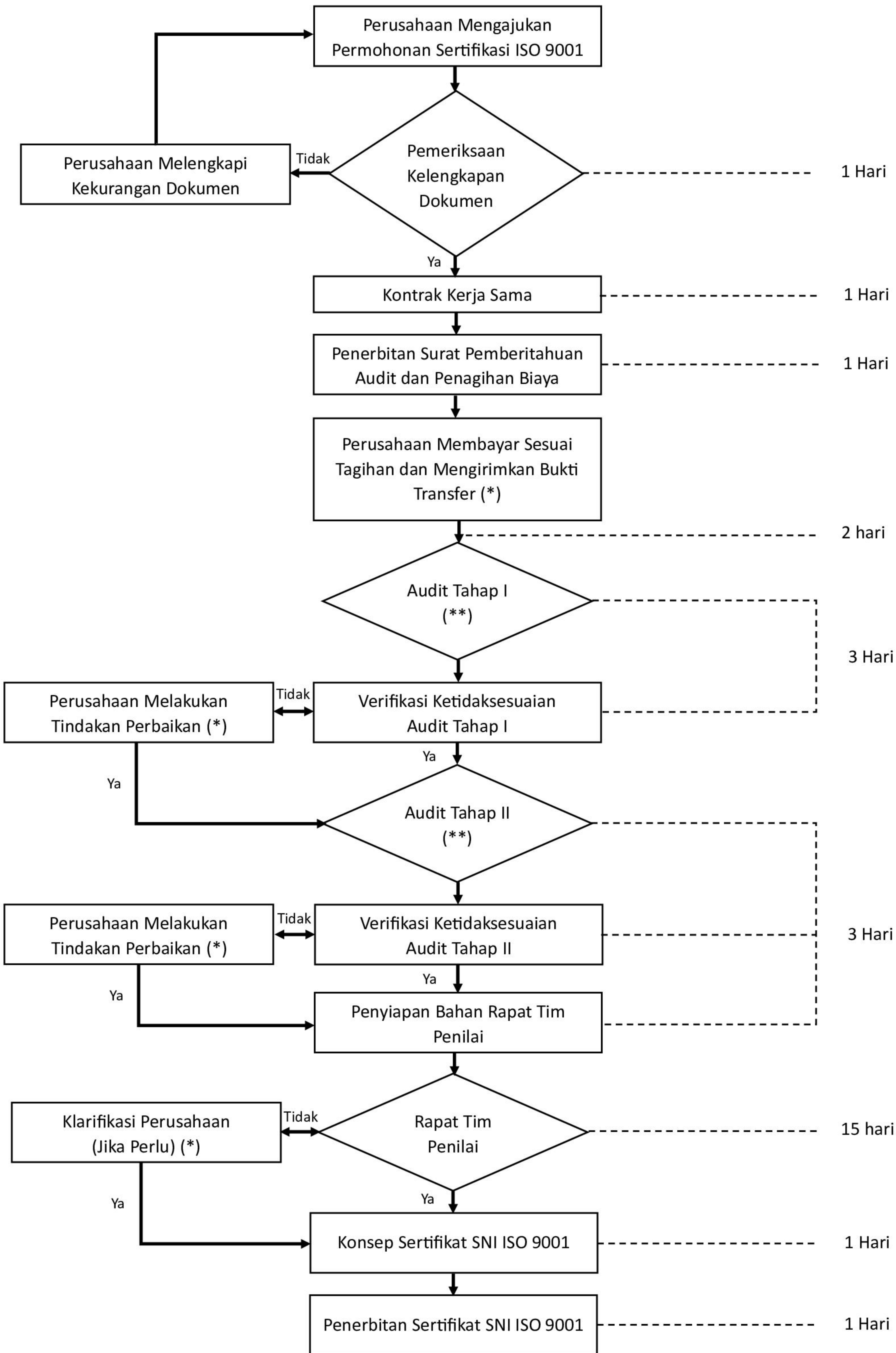

DIAGRAM ALIR SERTIFIKASI SISTEM MANAJEMEN MUTU



Keterangan:

- Total waktu untuk memproses sertifikat sistem manajemen mutu adalah 28 hari kerja (tidak termasuk waktu perusahaan melakukan tindakan perbaikan / klarifikasi perusahaan)
- Waktu untuk menyelesaikan proses dengan tanda (*) tidak termasuk dalam 28 hari kerja
- Waktu untuk menyelesaikan proses dengan tanda (**) sesuai dengan perhitungan waktu audit (*mandays*)