

## DIAGRAM ALIR SERTIFIKASI SISTEM MANAJEMEN KESEHATAN DAN KESELAMATAN KERJA

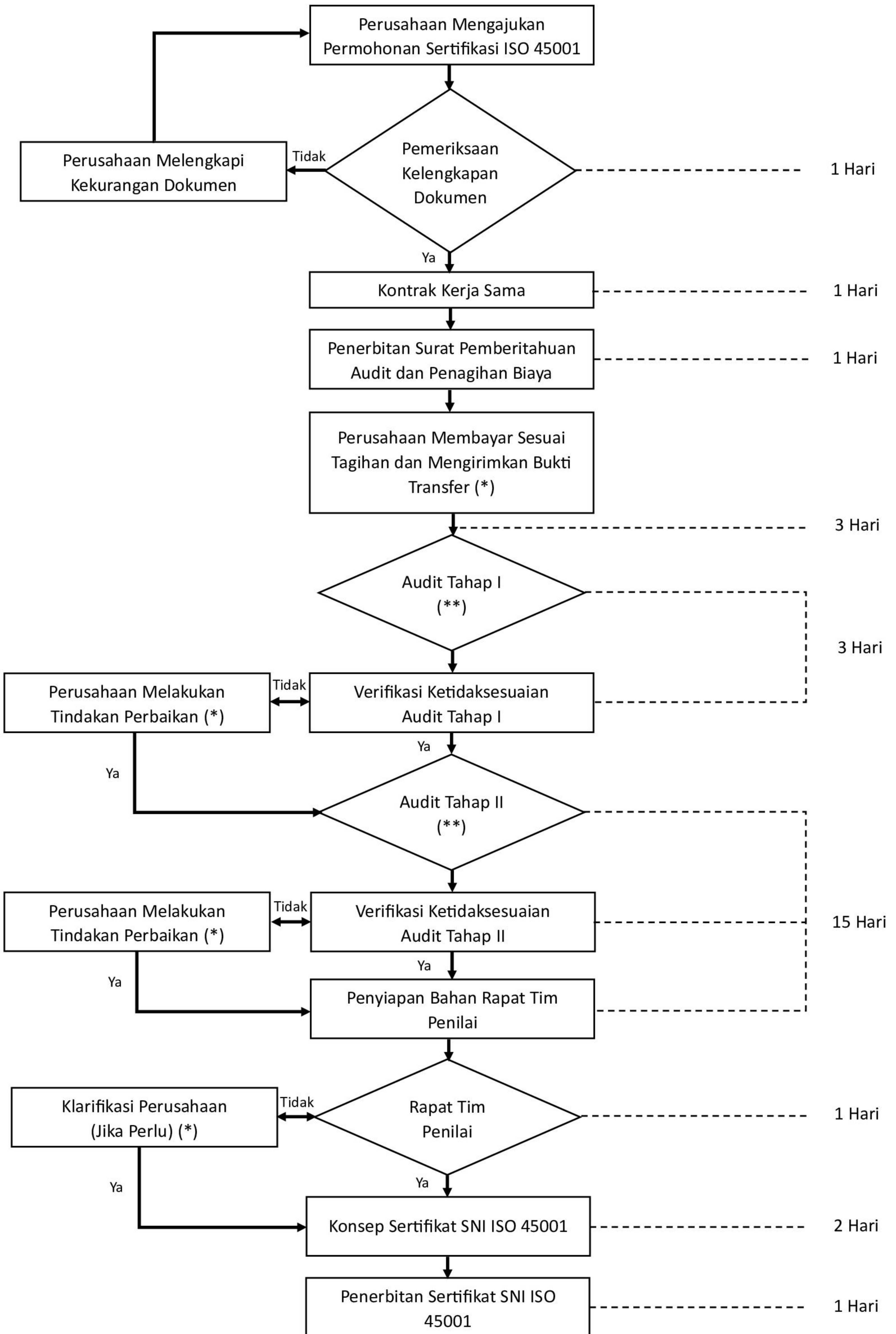

**Keterangan:**

- Total waktu untuk memproses sertifikat sistem manajemen mutu adalah 28 hari kerja (tidak termasuk waktu perusahaan melakukan tindakan perbaikan / klarifikasi perusahaan)
- Waktu untuk menyelesaikan proses dengan tanda (\*) tidak termasuk dalam 28 hari kerja
- Waktu untuk menyelesaikan proses dengan tanda (\*\*) sesuai dengan perhitungan waktu audit (*mandays*)